

Seznam souřadnic (S-JTSK)

Č. bodu	Souřadnice pro zápis do KN			Souřadnice určené měřením			Poznámka
	Y	X	kód kv.	Y	X		
163-1	770054.12	1181983.42	3				roh zdi
163-2	770036.90	1181990.35	3				roh zdi
163-4	770057.67	1181992.31	3				roh zdi
233-12	770061.60	1182013.46	3				barva na podezdívce
233-28	770037.12	1181999.23	3				roh zdi
233-29	770039.97	1181998.00	3				roh zdi
233-30	770038.31	1182002.16	3				roh zdi
233-76	770052.92	1181996.22	3				roh zdi
233-77	770052.23	1181994.51	3				roh zdi
716-12	770100.84	1182060.35	3				barva na obrubníku
1	770108.86	1182088.38	3				roh obrubníku
2	770112.78	1182087.06	3				naštelovací hřeb
3	770077.31	1182007.09	3				naštelovací hřeb

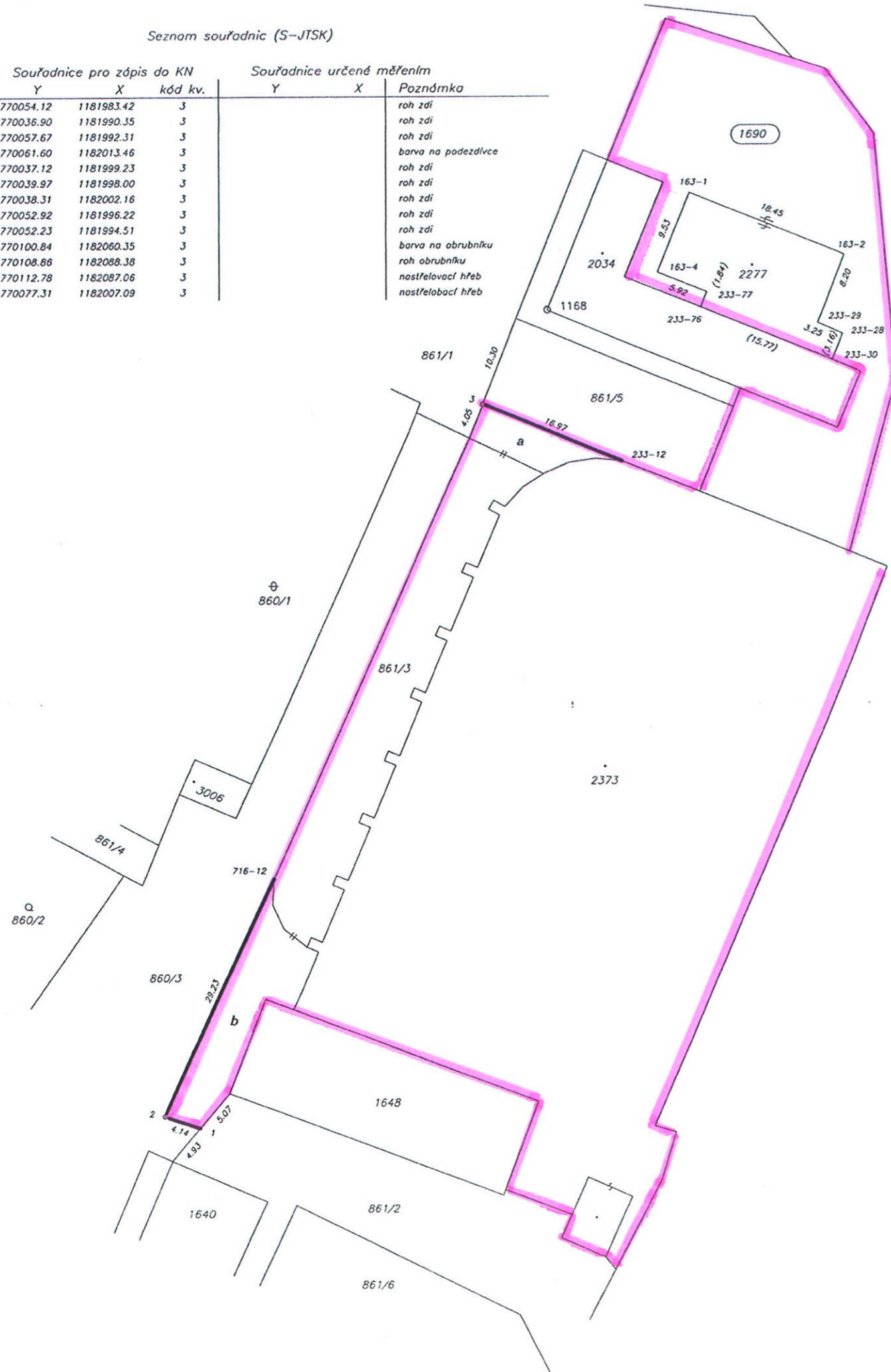

VÝKAZ DOSAVADNÍHO A NOVÉHO STAVU ÚDAJŮ KATASTRU NEMOVITOSTÍ																
Dosavadní stav						Nový stav										
Označení pozemku parc.číslem	Výměra parcely		Druh pozemku Způsob využití	Označení pozemku parc.číslem	Výměra parcely		Druh pozemku Způsob využití	Typ stavby Způsob využití	Způsob určení výměr	Porovnání se stavem evidence právních vztahů						
	ha	m ²			ha	m ²				Díl přechází z pozemku označeného v katastru nemovitostí	dřívejší poz. evidenci	Číslo listu vlastnictví	Výměra dílu		Označení dílu	
860/3	18	38	ost.pl. ost.kom.	860/3	16	89	ost.pl. ost.kom.		2	860/3		10001	16	89		
861/3	4	10	ost.pl. ost.kom.	861/3	6	12	ost.pl. ost.kom.		2	861/3		10001	4	10	celá	
										861/5		10001		53	a	
										860/3		10001	1	49	b	
														6	12	
861/5	3	22	ost.pl.	861/5	2	69	ost.pl.		2	861/5		10001	2	69		
st.2277	10	94	zast.pl.	st.2277	2	11	zast.pl.	bez čp/če ooc.vyb.	2	st.2277		10001	2	11		
				1690	8	83	ost.pl. manip.pl.		2	st.2277		10001	8	83		
	36	64			36	64										

* sportovní a rekreační plocha

Dělit nebo scelovat pozemky lze jen na základě územního rozhodnutí, pokud podmínky pro ně nejsou stanoveny jiným rozhodnutím nebo opatřením.

GEOMETRICKÝ PLÁN	Náležitosti a přesnosti odpovídá právním předpisům.	Katastrální úřad, katastrální pracoviště souhlasí s očíslováním parcel.
pro rozdělení pozemků		
Vyhotovil: Geodetická kancelář H&Co. s.r.o. U Poráků 512, Český Krumlov		
Číslo plánu: 3198-135/2009		
Okres: Český Krumlov		
Obec: Český Krumlov		
Kat. území: Český Krumlov		
Mapový list: DKM		
Kód způsobu určení výměr je určen podle § 77 odst. 2 vyhlášky č. 26/2007 Sb.		
Dosavadním vlastníkům pozemků byla poskytnuta možnost seznámit se v terénu s průběhem navrhovaných nových hranic, které byly označeny předepsaným způsobem:		
viz popis		
Geometrický plán ověřil úředně oprávněný zeměměřický inženýr: Ing. Milan Hron	Souhlas katastrálního úřadu, katastrálního pracoviště potvrdil: Ing. Pavel Mori	
Dne: 14.10.2009 Číslo: 135/2009	Dne: 27-10-2009 Číslo: 955/09	
Úředně oprávněný zeměměřický inženýr odpovídá za odbornou úroveň geometrického plánu, za dosažení předepsané přesnosti a za správnost a úplnost náležitostí podle právních předpisů.	Jeden vpravený geometrický plán a předepsané přílohy jsou uloženy u katastrálního úřadu, katastrálního pracoviště.	